

VARIANTE INTEGRATIVA AL PIANO TERRITORIALE DI COORDINAMENTO PROVINCIALE

Approvato con delibera C.P. n. 68886/146 del 14/09/2006
Attuazione dell'art.26 della L.R. 20/2000 e s.m.i.

AREE SOGGETTE AL RILASCIO DI AUTORIZZAZIONE PAESAGGISTICA DI CUI ALL' ART.146 DEL D.Lgs.n.42/2004



COMUNE DI SARSINA

PIANO STRUTTURALE COMUNALE

Attuazione degli artt.21 e 28 della L.R. 20/2000 e s.m.i.

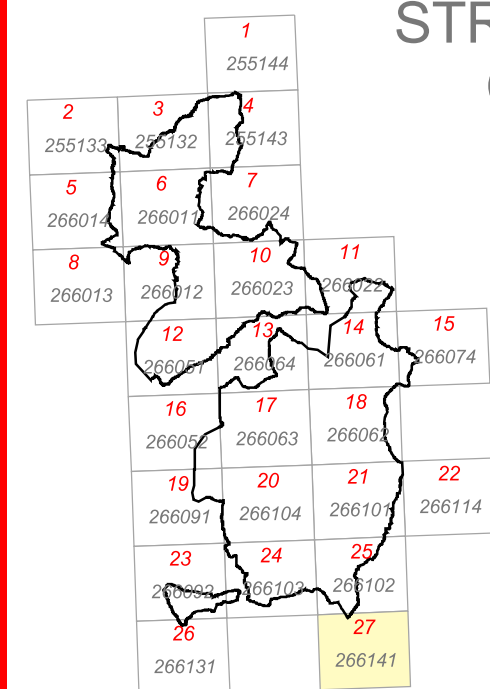

ELABORATO

E /27

SCALA 1:5.000

LEGENDA

- Confine comunale
- Invasi ed alvei di fiumi, torrenti e corsi d'acqua
- Area archeologica di Pian di Bezzo (art.1 Legge n.1497/1939)
- Area comprendente le Marmite dei Giganti (art.1 Legge n.1497/1939)
- Fasce di tutela di fiumi, torrenti e corsi d'acqua

Sistema forestale boschivo

- Formazioni boschive del piano basale submontano
- Conifere adulte
- Rimboschimenti recenti
- Castagneti da frutto
- Formazioni boschive con dominanza del faggio
- Boschi misti governati a ceduo

- Arete edificate non soggette alle disposizioni di cui al comma 1 dell' art.142 D.Lgs.n.42/2004 (art.142 comma c.3 D.Lgs.n.490/1999)

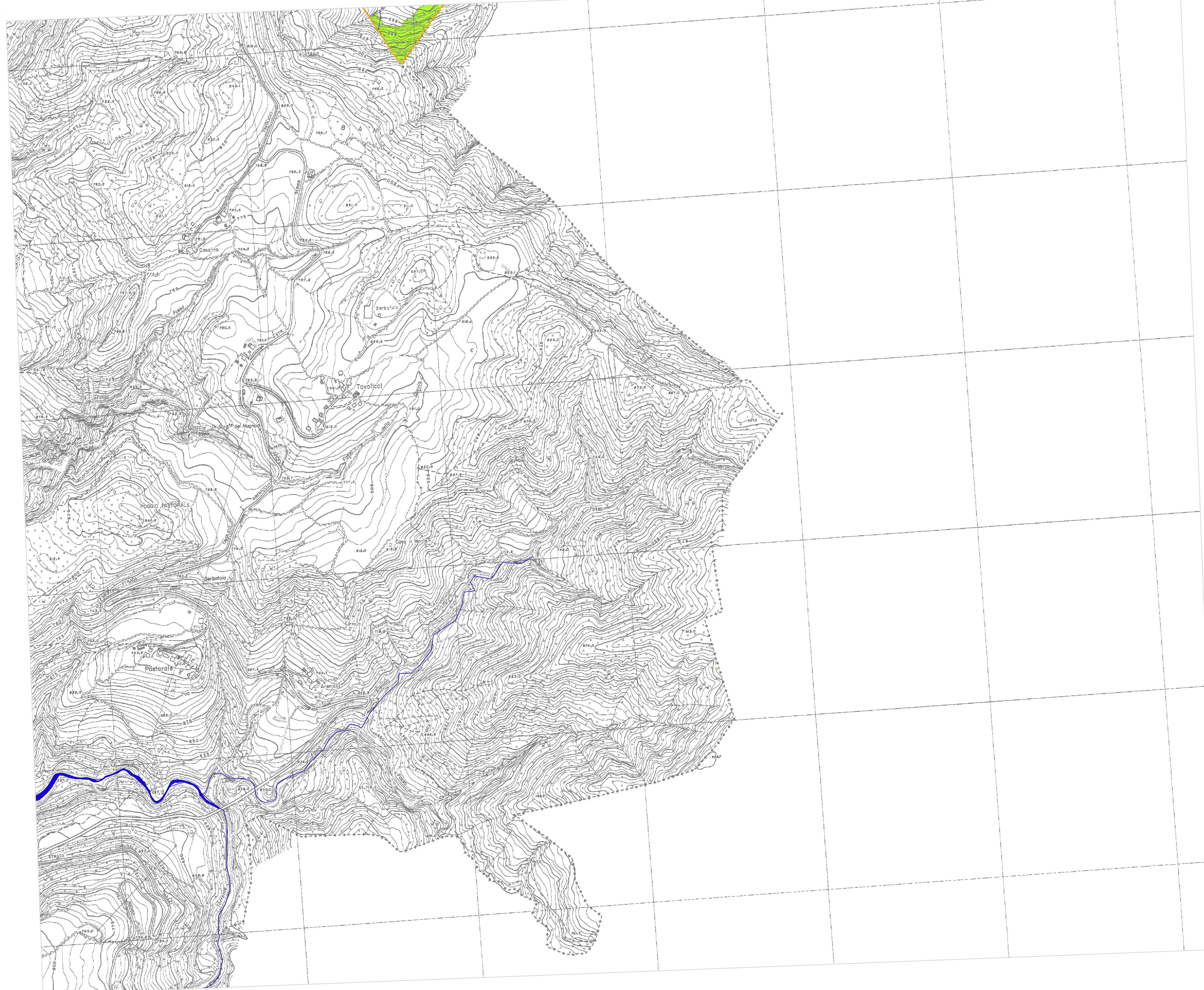

Staff progettuale

RESPONSABILE E COORDINATORE DELLA VARIANTE INTEGRATIVA AL PIANO

Gabrielli Roberto - Dirigente Servizio Pianificazione Territoriale della Provincia di Forlì-Cesena

GRUPPO DI LAVORO VARIANTE INTEGRATIVA AL P.T.C.P.

Babalini Daniele - Bagnoli Matteo - Biondi Alessandro - Cantagalli Melissa - Ceredi Davide - Ciani Giuliana - Fabbri Susanna - Giusti Monica - Guidazzi Alessandra - Iacuzzi Silvia - Miserocchi Raffaele - Mondini Anna - Pollini Patrizia - Santandrea Silvano - Savini Simona - Turrone Marcello - Valenti Laura

APPORTI SPECIALISTICI

SERVIZI PROVINCIALI:
Ambiente - Agricoltura e Spazio rurale - Infrastrutture Viarie, Mobilità, Trasporti e Gestione strade di Forlì e Cesena
Programmazione, Artigianato, Commercio, Turismo, Statistica
ENTI E SOCIETA' DI SERVIZI:
Regione Emilia-Romagna - Autorità dei Bacini Regionali Romagnoli - Autorità Interregionale di Bacino Marecchia-Conca - Autorità di Bacino del Fiume Tevere - Servizio Tecnico Bacino Fiumi Romagnoli - Servizio Tecnico Bacini Conca e Marecchia - Direzione Regionale per i Beni Culturali e Paesaggistici dell' Emilia-Romagna - Soprintendenza per i Beni Architettonici e Paesistici di Ravenna - Soprintendenza per i Beni Archeologici dell'Emilia-Romagna - Istituto per i beni artistici culturali e naturali - Consorzio di Bonifica Savio-Rubicone - CCAA di Forlì-Cesena - HERA di Forlì-Cesena - TERNA

Referenti comune di Sarsina

Fabbretti Mauro - Collaboratore: Lazzari Carlo